



AUTORITA' PORTUALE DI NAPOLI

ORDINANZA N. 1 /2014

**IL COMMISSARIO STRAORDINARIO DELL'AUTORITÀ PORTUALE DI NAPOLI**

**VISTA:** la legge 28 gennaio 1994 n. 84, e le successive modifiche ed integrazioni;

**VISTO:** il D.P.R. 06.04.1994 avente ad oggetto l'individuazione della circoscrizione territoriale di competenza dell'Autorità Portuale di Napoli;

**VISTO:** il D.M. n. 444 del 11.12.13 di nomina del Commissario Straordinario dell'Autorità Portuale di Napoli;

**VISTA** la nota prot. n. 19298 del 2.12.13 del Comando Regionale Campania del Corpo Forestale dello Stato con cui si segnalava le fatiscenti condizioni della facciata del fabbricato sede del Nucleo CITES sito nel porto di Napoli, e la conseguente necessità di un urgente intervento di messa in sicurezza dello stesso;

**VISTA** la nota prot. n. 561 del 17.12.13 dell'ufficio Demanio dell'Autorità Portuale con la quale, precisando che detto fabbricato è stato consegnato alla Agenzia delle Dogane di Napoli e pertanto non rientra tra le pertinenze sottoposte alla competenza dell'Autorità Portuale di Napoli, si ravvisava la necessità di interdire le aree esterne allo stesso nonché far eseguire i necessari interventi a cura del Corpo Forestale dello Stato, utilizzatore del bene in questione;

**RITENUTO** necessario adottare un atto per l'interdizione delle aree circostanti il fabbricato adibito a sede del Nucleo CITES ai fini della tutela della pubblica incolumità e per l'esecuzione dei necessari ed urgenti interventi di manutenzione;

**VISTI** gli artt. n.6 lett. a) e n.8 comma 3 lett. h) della L.84/94;

**ORDINA**

**Art. 1**

L'area circostante il fabbricato adibito a sede Nucleo CITES del Corpo Forestale dello Stato, sito in Calata Vittorio Veneto ed adiacente i depositi Garolla, meglio individuata nella allegata planimetria che forma parte integrante della presente ordinanza, è interdetta ad ogni utilizzo, ivi compresa sosta e circolazione di veicoli e pedoni. E' consentito il solo transito pedonale per gli ingressi principale e secondario, purché avvenga in condizioni di sicurezza.

Il Corpo Forestale dello Stato deve provvedere, a proprie cura e spese, alla delimitazione dell'area di che trattasi con idonee strutture, nonché all'apposizione di adeguata segnaletica monitoria, assumendo la manutenzione ed eventuale ripristino di entrambi gli apprestamenti di sicurezza, qualora divelti o danneggiati per qualsiasi motivo.

**Art. 2**

E' fatto obbligo a chiunque spetta di osservare e far osservare le disposizioni contenute nella presente ordinanza che entra in vigore con decorrenza immediata e resterà valida fino a termine esigenza.

Napoli, li 10.02.2014

**IL COMMISSARIO STRAORDINARIO**  
Felicio ANGRISANO

ALL. ORD. 1/14

UFFICI SEZIONE ESPORTAZIONE  
(Varco S. Erasmo)

CFS-CITES  
Porto Napoli

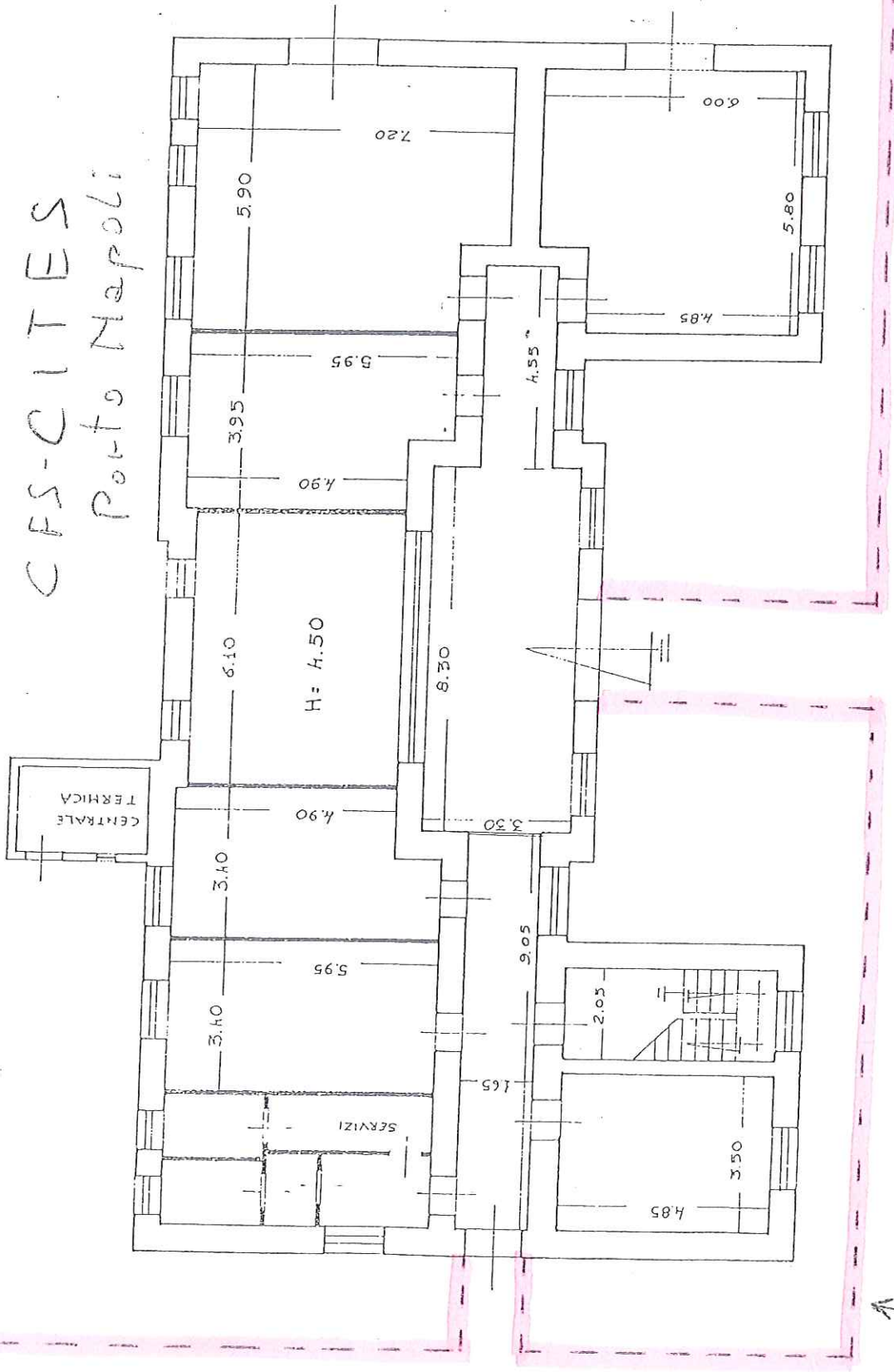

PIANTA PIANO TERRA

Finzione da realizzare